

Dalla relazione della Polizia locale emerge anche un aumento dei ciclisti coinvolti

Incidenti: 2019 anno no

VIMERCATE (tlo) Il martedì, alle 8 del mattino, a giugno o a ottobre, con il bel tempo. Sono questi il giorno, la fascia oraria, i mesi e le condizioni meteo in presenza dei quali è più pericoloso circolare per la città.

Dati che si evincono dalla relazione sulla sinistrosità stradale dell'anno 2019 diffusa nei giorni scorsi dal comandante della Polizia locale **Vittorio De Biasi**.

Un documento ricco di dati e considerazioni. Innanzitutto il numero complessivo di incidenti registrati lo scorso anno. In totale sono stati 143, sostanzialmente in linea con quelli del 2018 (140).

Praticamente la metà (72) hanno fatto registrare feriti per un totale di 90 persone che sono state costrette a ricorrere alle cure in ospedale. Fortunatamente non è stato registrato alcun decesso.

Auto e bici protagoniste

Dominano incontrastate le automobili, protagoniste del 75% degli incidenti. È da segnalare la diminuzione degli incidenti con moto e motorini, mentre è in aumento il numero di ciclisti coinvolti. Nel 2017 erano stati 8, nel 2018 11 e lo scorso anno 13.

Gli orari a rischio

La fascia oraria più pericolosa continua essere quella tra le 8 e le 9, durante la quale sono stati registrati 20 incidenti, e quella tra le 17 e le 18 quando gli incidenti rilevati sono stati 17. «Dati che vanno letti in stretta correlazione con l'intensità del traffico e, per quanto riguarda il pomeriggio, anche con l'elemento della stanchezza del conducente da cui scaturisce di sovente un calo di attenzione alla guida», ha commentato il comandante De Biasi nella relazione.

Attenzione al martedì

I giorni più pericolosi per mettersi alla guida e le vie della città sono naturalmente quelli lavorativi. Spicca il dato del martedì, giorno nel quale sono concentrati più di un quarto di tutti gli incidenti.

Quasi nulla invece la sinistrosità di domenica: un solo incidente nel 2019 rilevato dei vigili.

Giugno e ottobre i più a rischio

La statistica dice anche che i mesi più pericolosi sono stati giugno e ottobre, ciascuno con 18 eventi. Il mese più sicuro e invece, come prevedibile, agosto, a causa di una sensibile riduzione del numero di veicoli presenti sulle strade cittadine.

Sugli incidenti «splende» il sole

Importante sottolineare che la stragrande maggioranza degli incidenti, 112, si sono registrati in condizioni di bel tempo e con la strada asciutta.

Una condizione questa che probabilmente induce gli automobilisti a spingere un poco di più sull'acceleratore e a rischiare maggiormente.

La media d'età

Circa metà dei protagonisti degli incidenti hanno un'età compresa tra i 35 e i 65 anni.

Fortunatamente ridotto il numero di bambini e ra-

Sinistri nel 2019

143

Dato in crescita

Un aumento del 20% rispetto al precedente quinquennio la cui media è stata di 119 incidenti

Incidenti con auto

75%

Le «protagoniste»

Sale anche il numero di ciclisti coinvolti in incidenti, che passa dagli 8 del 2017 ai 13 del 2019

L'orario a rischio

8-9

Pericolo al mattino

La maggior parte dei sinistri nelle prime ore del mattino e nel tardo pomeriggio. Giugno e ottobre i mesi più pericolosi

gazzi coinvolti in sinistri. I vimercalesi con meno di 10 anni sono stati il 4,6%; mentre quelli tra 10 e 17 anni sono stati il 3,5%.

Le strade più pericolose
Un capitolo a parte merita l'analisi delle strade più pericolose.

Su questo fronte non ci sono grandi novità. Domina incontrastata l'Sp45, conosciuta anche come «la Paganini», tra Villasanta e Vimercate. Qui i sinistri, nel territorio cittadino, sono stati 26, cioè 3 in più rispetto al 2018. Segue a distanza la Sp2 Monza-Trezzo con 11 incidenti (2 in più rispetto al 2018). Stesso dato anche per quanto riguarda la variante della Sp2, conosciuta come «Banalina», con un aumento di 3 incidenti rispetto all'anno precedente. Venendo alle strade comunali le più pericolose sono risultate essere via padre Ravasi e via Trieste, ciascuna con 7 incidenti.

La relazione del comandante della Polizia locale prende in esame anche i dati degli ultimi 10 anni. Dal 2009 al 2018 i sinistri rilevati sono stati 1.293 una media annua quindi di 129. Ne consegue che la sinistrosità stradale 2019, 143 incidenti, è stata sensibilmente sopra la media: +10,6%.

Ancor più netto è l'incremento del 2019 se rapportato al quinquennio precedente: dal 2014 al 2018 infatti la media di sinistri è

Il numero dei sinistri è nettamente più alto della media del quinquennio

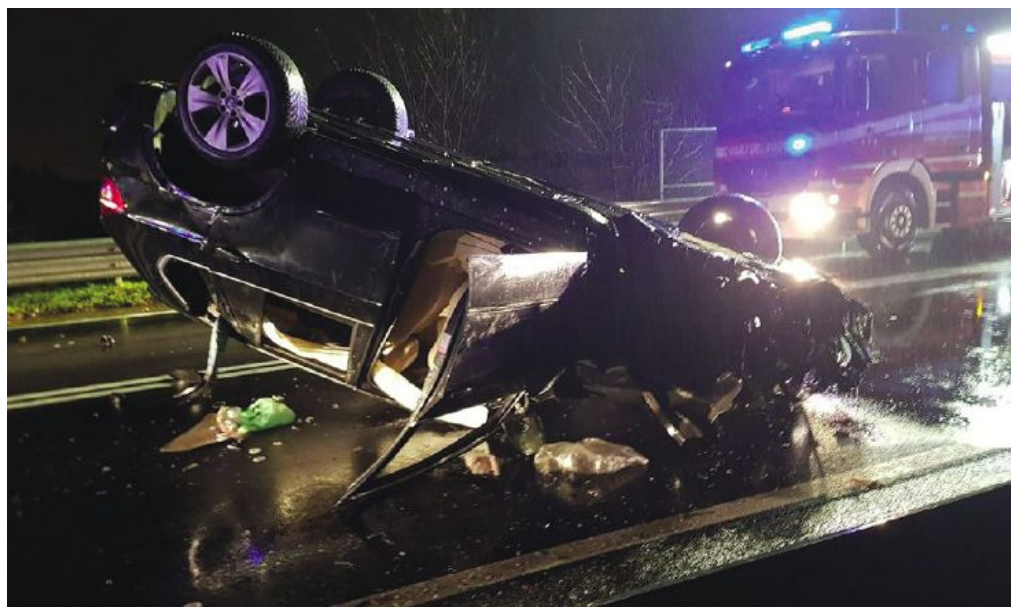

stata di 119. Lo scorso anno, quindi, l'incremento è stato del 20%.

Proprio per cercare di favorire un'inversione di tendenza rispetto all'aumento della sinistrosità negli ultimi anni, e in particolar modo nel 2019, «la Polizia locale ha cercato di mettere in atto una serie di interventi, insieme all'ufficio Lavori Pubblici - ha concluso De Biasi nella sua relazione - In particolare è stato elaborato un progetto con interventi mirati di riqualificazione stradali e poi ha conseguito anche un finanziamento da parte della Regione di 60.000 euro che ha coperto metà della spesa complessiva di 120mila euro».

Lorenzo Teruzzi

DAL 27 GENNAIO AL 5 FEBBRAIO

SCONTI IN VETTA



ALCUNI ESEMPI

GRANA PADANO DOP
RISERVA OLTRE 20
MESI
trancio

al kg
€ 14,82

SCONTO FIDATY 40%

al kg
€ 8,89



MINISTRONE
TRADIZIONE
FINDUS
surgelato, 1100 g

€ 3,49
(€ 3,17 al kg)

SCONTO FIDATY 40%

€ 2,09
(€ 1,90 al kg)

PASSATA DI
POMODORO
DE CECCO
700 g

€ 0,99
(€ 1,41 al kg)

SCONTO FIDATY 40%

€ 0,59
(€ 0,84 al kg)

ELVIVE L'ORÉAL
shampoo o balsamo, 400 ml

€ 4,78

SCONTO FIDATY 40%

€ 2,86



ESSELUNGA
A CASA
LA SPESA È ANCHE ONLINE
ESSELUNGA.IT

ESSELUNGA®
S

PIÙ LA CONOSCI, PIÙ TI INNAMORI.

PROMOZIONE VALIDA NELLE PROVINCE DI MILANO, BERGAMO, BRESCIA, COMO, CREMONA, LECCO, MONZA BRIANZA, PAVIA, PIACENZA E VARESE. GLI SCONTI FIDATY SONO RISERVATI AI POSSESSORI DI CARTE FIDATY - FINO AD ESAURIMENTO SCORTE.